東洋システム株式会社

https://www.toyosystem.co.jp/

会社概要

名　称	東洋システム株式会社 TOYO SYSTEM CO.,LTD
設　立	1976年（昭和51年）8月31日
資 本 金	払込資本金　50百万円
代 表 者	代表取締役社長　飯田 哲郎
従 業 員 数	170名（2023年4月1日時点）
本　社	東京都立川市柴崎町2-3-17 第1東洋ビル TEL:042-522-1040　FAX:042-528-1888
開発本部	東京都福生市熊川1490-4 第2東洋ビル TEL:042-551-1040　FAX:042-552-5923
海外連絡事業所	中国　：中国遼寧省大連市中山路595号星海大厦A 座9F インド：616, 2nd Floor, 8th 'B' Main, 26th Cross, HSR Layout, 7th Sector, Bangalore 560102 Karnataka, India
現地法人	上海菱東信息技術有限公司 中国（上海）自由贸易实验区郭守敬路498号浦东软件园14幢22301-1212座

〔URL：https://www.toyosystem.co.jp/〕

ISO/IEC27001:2013/JO413
Scope: Development Center

21000684

健康優良企業
健銀第117号（4）

事務所

本社(第一東洋ビル)

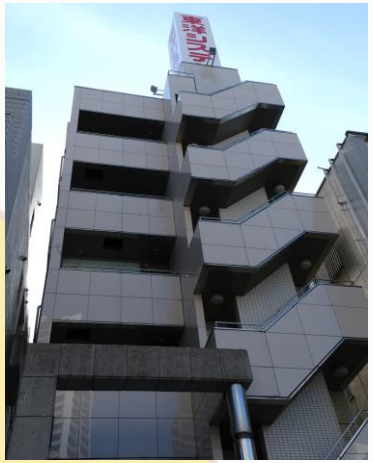

所在地：〒190-0023

東京都立川市柴崎町

2-3-17

第１東洋ビル

TEL : 042-522-1040

FAX : 042-528-1888

開発本部(第二東洋ビル)

所在地：〒197-0003

東京都福生市熊川

1490-4

第２東洋ビル

TEL : 042-551-1040

FAX : 042-552-5923

事業内容

ICTシステム

ソフトウェア開発力、パッケージ製品を活かして、さまざまな分野の業務改善・効率化を実現します。

ICTインフラ・運用

ネットワーク、インフラ分野の問題・課題解決を実現します。

BCP

ランサムウェアなどのサーバー被害や増大する自然災害リスクから大切なデータを保護します。

セキュリティ

情報漏えい、不正アクセス、なりすまし、改ざんなど、ネットワークの脅威から守ります。

エンベデッド

テレビ・カーナビ・モーター制御など、さまざまな分野の組込システムを開発します。

マラソン計測・運営

RFIDを活用したマラソン計測システムによるマラソン大会の企画・運営をお任せください。

働き方改革

ICTの活用により、様々な働き方、生産性の向上を実現するソリューションをご提供いたします。

広告

お客様のブランド、製品などを3D映像で魅力的に発信します。

SDGs経営

～新たな事業と人材が、持続可能な未来を拓く～

社会の継続的な発展を目指し、
SDGsを積極的に推進しています。

最先端事例の研究と社員教育に注力

- 産学連携による最先端事例の商用検証
- 立川商工会議所主催の新入社員研修を主導
- Victory(全社MTG)を半期に一度開催
- 全社員を対象に毎年社長面談を実施

健康経営と女性の活躍推進

- ワークライフバランス推進事業所表彰
- 健康経営企業 銀の認定
- 毎年の健康診断とメンタルヘルス診断の実施
- 社内女子会にて女性社員へのフォローを実施
- 80%以上のテレワーク実施を継続中

農業×IoT

- 東京農工大学と産学連携で農業IoTの実証実験
- 都産技研初の農業支援PJとして選定される

社会インフラ

- 社会インフラとしてのITサービスを各社に提供
- セキュリティ構築支援、ISMS/PMS取得支援、テレワーク環境構築支援等

地域連携

- 立川商工会議所 議員
- たちかわIT交流会 幹事
- ネットワーク多摩 理事
- 協同組合TDR 理事長
- 多摩都市構想研究会 理事

企業資格

＜ISO 27001＞
・ISMS（2004.10認証取得）
・プライバシーマーク（2012.7認証取得）

＜健康優良企業＞
・銀の認定（2017.11認証取得）

＜働き方改革＞
・平成31年度立川市ワーク・ライフ・バランス推進事業所認定
（2019.10認定 2022.10継続認定）
・事業継続力強化認定企業
・TOKYO働き方改革宣言企業(TOKYOテレワークアワード 推進賞)

<受賞>
・アライドテレシス EXCELLENT SALES AWARD 優秀賞受賞(2020年、2021年2年連続)
・関東商工会議所連合会 ベストアクション表彰 受賞

＜CMM（Capability Maturity Model）＞
・レベル３相当

＜メーカ系資格＞
・Microsoft：MCSP

福利厚生

＜社員旅行＞

2023年　浅草屋形船
2022年　横浜ナイトクルーズ
2019年　会津・ウラジオストク
2018年　信州・ソウル
2017年　箱根・グアム
2016年　草津
2015年　上高地・黒部ダム
2014年　台湾

＜海外視察＞

- アメリカ
- 中国西安市

＜健康診断＞

- 年1回健康診断
- 人間ドック
- 産業医の設置

＜加入保険組合保養所＞

- アルペンドルフ白樺
- 金谷城スポーツセンター
- 箱根の森　他

☆各種有償研修受講制度

☆　クラブ活動
・マラソン部
・ゴルフ部
・バドミントン部
・歩こう会
・アウトドア部

社員の主な保持資格

社員のスキルアップに全力投球！

- 公認会計士
- システムアーキテクト
- データベーススペシャリスト
- ネットワークスペシャリスト
- エンベデッドシステムスペシャリスト
- 情報処理安全確保支援士
- 情報セキュリティスペシャリスト
- 情報セキュリティマネジメント
- 応用情報技術者
- 基本情報技術者
- ITパスポート
- Cisco認定技術者
- Oracle認定技術者
- OracleMASTER
- Oracle認定コンサルタント
- SAP認定コンサルタント
- VMware認定プロフェッショナル
- Microsoft認定技術者
- AWS認定技術者
- Linux認定技術者(LPIC)
- ITILファンデーション

TSC Challenge